

## BORSA İSTANBUL

BİST 100 endeksi günü %1,58 düşüyle 8.654,39 puandan tamamladı. BİST 100 endeksi gün içinde en düşük 8.642,18 en yüksek ise 8.807,85 seviyesinden işlem gördü. Toplam işlem hacmi ise 82,8 milyar TL düzeyinde gerçekleşti.

En fazla işlem gören sektör endeksi 28,1 milyar TL ile BİST SİNAİ endeksi olurken, en fazla değer kazanan sektör endeksi %0,59 ile BİST ULAŞTIRMA endeksi oldu. En fazla değer kaybeden sektör endeksi ise %4,20 ile BİST SPOR endeksi oldu.

XU100 endeksi içerisinde işlem gören 25 hissenin fiyatı yükselirken, 75 hissenin fiyatı düşmüştür.

Borsa İstanbul'un toplam işlem hacmi bir önceki işlem gününe göre %15,31 düşüyle (-15,0 milyar TL) 82,8 milyar TL oldu. 5 günlük ortalama işlem hacmi 95,1 milyar TL düzeyinde gerçekleşirken son gün işlem hacmi ortalamaya göre %12,88 düşüş kaydetmiştir.

## PİYASA GÜNDEMİ

Dün Amerika'da borsaların karışık kapanışının ardından bu sabah Asya'da da karışık bir görünüm var. Çin tarafında teşviklerin etkisi sürüyor. Japonya'da ise genel seçimlere odaklanılmış durumda. Amerika'da başkanlık seçimleri yaklaşırken bir yandan da 3.çeyrek bilançoları takip ediliyor. Bu kapsamda gerek Amerika gerekse Avrupa'da birçok şirketin bilanço açıklaması bekleniyor. Buna ek olarak tüm finansal piyasaların odağı ABD başkanlık seçimlerine odaklanmaya başladı. Seçimlerin ardından finansal piyasalarda sert hareketlenmeler görülebilir. Global ölçekte bugün piyasaları domine edebilecek bir veri akışı bulunmuyor.

Yurtiçinde ise 3.çeyreğe ilişkin zayıf bilanço beklentileri piyasalarda kırılğan görünümün sürmesine neden oluyor. Özellikle bankacılık sektörüne dair zayıf bilanço beklentisi endeks genelini de olumsuz yönde etkilemektedir. Bugün piyasaların kapanışının ardından EREGL bilançosunun açıklanması bekleniyor. BİST100 endeksi içinse 8680 altında kapanışla düşen kanalin alt bandı 8532 bölgesine kadar düşüş potansiyeli olduğu düşünülebilir.

## DÖVİZ PİYASASI

	Son	Gün %	Haf.%	Ay %
USDTRY	34,2356	-0,07	-0,10	0,33
EURTRY	37,0698	-0,55	-0,94	-2,84
GBPTRY	44,4960	-0,58	-0,65	-2,26
EURUSD	1,0814	-0,50	-0,86	-3,13
GBPUSD	1,2985	-0,51	-0,57	-2,49

## DÖVİZ SEPETLERİ

	Son	Gün %	Haf. %	Ay %
Döviz Sepeti	35,6845	0,12	-0,41	-0,91
Dolar Endeksi (DXY)	103,9600	0,48	0,73	3,20

## TAHVİL PİYASASI

Tahvil Faizleri	Son	Ö.Gün	Ö.Haf.	Ö.Ay
TL Referans Faiz	49,3%	49,1%	48,4%	50,3%
Türkiye 2 Yıllık	38,8%	40,5%	40,0%	37,4%
Türkiye 10 Yıllık	24,5%	24,5%	24,0%	23,9%
Almanya 10 Yıllık	2,3%	2,2%	2,3%	2,2%
ABD 2 Yıllık	4,0%	4,0%	4,0%	3,6%
ABD 10 Yıllık	4,2%	4,1%	4,1%	3,7%
ABD10y 2y Farkı	15,3bp	11,9bp	13,9bp	14,6bp

## EMTİA PİYASASI

Emtia	Son	Gün %	Haf. %	Ay %
Altın Ons	2.719,8	-0,06	2,67	3,72
Gümüş Ons	33,8	0,20	8,28	8,35
Brent	73,7	1,19	-2,25	-0,40
Gram Altın	2.993,8	-0,12	2,60	4,07

## BORSA İSTANBUL ENDEKSLERİ

Performans	Kapanış	İşlem Hacmi	Gün %	Haf. %	Ay %	Yb %
BİST-100	8.654	61.462.001.934	-1,6	-0,5	-12,6	15,9
BİST-30	9.584	46.723.553.465	-1,9	-1,5	-12,6	19,5
BİST Sanayi	11.775	28.140.052.335	-1,0	1,6	-11,1	2,1
BİST Banka	11.807	14.885.405.010	-3,1	-6,9	-15,6	35,4
BİST Tüm	9.991	82.813.206.830	-1,5	0,2	-11,9	16,5
Son ve Önceki Dönem	Son	Ö. Haf	Ö. Ay	Yılbaşı	Ö. Yıl	
Yab.Takas Oranları (%)	37,47	38,29	38,44	37,95	35,00	

## BİST 100 ENDEKSİ

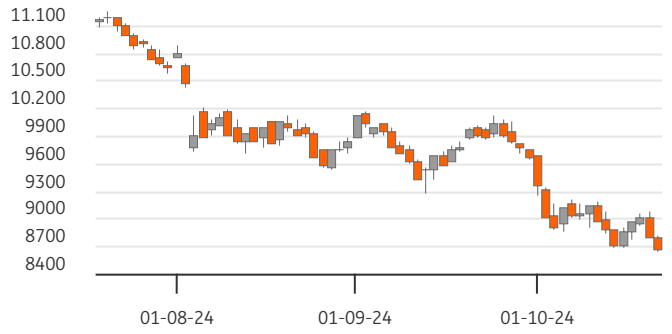

## BİST-100 EN ÇOK DÜŞENLER

	Değ.%	Kapanış	Hacim		Hacim	Kapanış	Değ.%
FENER	-7,99	94,95	296,5	PGSUS	1.673	239,50	1,23
ARCLK	-5,44	139,00	286,0	BRNSAN	1.387	486,50	6,16
ENERY	-5,13	220,00	175,4	AGROT	486	12,94	0,86
OTKAR	-4,65	441,00	141,7	KONTR	477	40,60	0,94
SAHOL	-4,47	79,00	1.804,4	BRYAT	448	1.993,00	2,63

## BİST-100 PARA GİRİŞİ

## BİST-100 EN ÇOK YÜKSELENLER

	Değ. %	Kapanış	Hacim		Hacim	Kapanış	Değ. %
YEOTK	9,98	167,50	216,3	THYAO	6.495	269,50	0,56
BRNSAN	6,16	486,50	1.386,6	ISCTR	4.072	11,28	-4,08
KTLEV	2,74	52,45	163,3	AKBNK	3.759	48,46	-3,37
MPARK	2,66	327,50	313,7	YKBNK	3.518	24,12	-3,90
BRYAT	2,63	1.993,00	447,9	EREGL	3.004	47,52	-1,12

## BİST-100 HACMİ EN YÜKSEKLER

	Değ. %	Kapanış	Hacim		Hacim	Kapanış	Değ. %
YEOTK	9,98	167,50	216,3	THYAO	6.495	269,50	0,56
BRNSAN	6,16	486,50	1.386,6	ISCTR	4.072	11,28	-4,08
KTLEV	2,74	52,45	163,3	AKBNK	3.759	48,46	-3,37
MPARK	2,66	327,50	313,7	YKBNK	3.518	24,12	-3,90
BRYAT	2,63	1.993,00	447,9	EREGL	3.004	47,52	-1,12

BİST-100	2022/12	2023/12	2024/09	3 Yıl Ort	Cari
F/K Oranı	6,07	9,52	10,85	8,8%	9,23
PD/DD Oranı	1,55	1,27	2,16	1,7%	1,76
Net Kar Marjı	10,3%	12,2%	11,0%	11,2%	24,8
Aktif Karlılığı	6,1%	4,6%	4,2%	4,9%	9,1
Özsermaye Karlılığı	32,7%	22,0%	23,5%	26,1%	27,1

Endeks ve Döviz Sözleşmeleri	Gün %	Açık Pozis. (AP)	AP Değ.
F_XU0301024	-1,97	522.798	-12.155
F_XAUUSD1024	0,25	110.789	62
F_USDTRY1024	0,09	1.010.268	3.788
F_EURUSD1024	-0,28	21.174	70
F_EURTRY1024	-0,30	7.599	-453

Ülke	Endeks	Kapanış	Gün %	Haf.%	Ay %
ABD	S&P 500	5.854	-0,2%	-0,1%	2,7%
	DOW 30	42.932	-0,8%	-0,3%	2,1%
	NASDAQ	18.540	0,3%	0,2%	3,3%
Fransa	CAC40	7.536	-1,0%	-0,9%	0,5%
Almanya	DAX	19.461	-1,0%	-0,2%	4,0%
İngiltere	FTSE	8.318	-0,5%	0,3%	1,1%
Japonya	NIKKEI 225	38.955	-0,1%	-1,6%	3,3%



## BİST ENDEKSLERİ DESTEK DİRENÇ - HAREKETLİ ORTALAMA - PERFORMANS TABLOSU

Endeks	Kapanış	Destekler		Pivot	Dirençler		Hareketli Ortalamalar			Performans			
		Destek 2	Destek 1		Direnç 1	Direnç 2	5 HO	20 HO	50 HO	Gün. %	Haf. %	Aylık %	Yıllık %
XU100	8.654,39	8.535,80	8.595,10	8.701,47	8.760,77	8.867,14	8.853,33	9.178,99	9.560,98	-1,6%	-0,5%	-12,6%	15,2%
XU050	7.685,68	7.574,07	7.629,88	7.729,37	7.785,18	7.884,67	7.882,40	8.180,40	8.493,50	-1,7%	-0,9%	-12,7%	18,1%
XU030	9.583,82	9.429,88	9.506,85	9.644,19	9.721,16	9.858,50	9.863,21	10.225,19	10.562,83	-1,9%	-1,5%	-12,6%	22,3%
XUSIN	11.775,19	11.637,76	11.706,47	11.824,53	11.893,24	12.011,30	11.868,77	12.231,89	12.845,38	-1,0%	1,6%	-11,1%	-2,9%
XUMAL	9.783,96	9.607,73	9.695,85	9.864,84	9.952,96	10.121,95	10.160,15	10.592,87	10.832,58	-2,3%	-2,7%	-13,3%	25,7%
XBANK	11.806,58	11.482,43	11.644,50	11.952,72	12.114,79	12.423,01	12.526,93	13.271,73	13.503,44	-3,1%	-6,9%	-15,6%	52,3%

## BİST 30 HİSSELERİ DESTEK DİRENÇ - HAREKETLİ ORTALAMA - PERFORMANS TABLOSU

Hisse	Kapanış	Destekler		Pivot	Dirençler		Hareketli Ortalamalar			Performans			
		Destek 2	Destek 1		Direnç 1	Direnç 2	5 HO	20 HO	50 HO	Gün. %	Haf. %	Aylık %	Yıllık %
AKBNK	48,46	46,91	47,68	49,12	49,89	51,33	52,14	56,36	57,63	-3,4%	-10,1%	-19,4%	69,0%
ALARK	84,50	82,97	83,73	85,27	86,03	87,57	85,91	87,93	93,02	-1,7%	2,2%	-10,1%	-22,4%
ASELS	57,60	55,93	56,77	58,13	58,97	60,33	57,65	58,36	57,76	-2,9%	4,1%	-2,7%	43,8%
ASTOR	67,60	66,57	67,08	67,82	68,33	69,07	68,42	71,85	75,27	-0,4%	3,6%	-19,0%	-40,5%
BIMAS	445,75	434,08	439,92	451,58	457,42	469,08	463,35	485,09	529,80	-3,3%	-4,8%	-21,1%	59,9%
DOAS	213,50	208,50	211,00	214,10	216,60	219,70	212,62	214,17	219,51	-0,2%	3,4%	-3,5%	-1,4%
EKGYO	9,49	9,26	9,37	9,58	9,69	9,90	9,84	10,50	11,21	-2,8%	0,2%	-20,9%	37,1%
ENKAI	45,92	43,95	44,93	46,79	47,77	49,63	45,92	45,47	46,89	-3,8%	7,8%	-4,1%	53,9%
EREGL	47,52	46,69	47,11	47,79	48,21	48,89	48,50	49,79	48,90	-1,1%	-1,6%	-4,4%	26,5%
FROTO	962,50	933,17	947,83	960,17	974,83	987,17	945,00	923,43	916,24	-0,5%	6,1%	5,3%	23,6%
GARAN	108,60	105,47	107,03	109,57	111,13	113,67	113,74	117,92	114,60	-2,1%	-6,8%	-8,9%	154,5%
HEKTS	3,60	3,51	3,56	3,63	3,68	3,75	3,71	4,02	4,12	-2,4%	-1,9%	-20,7%	-55,6%
ISCTR	11,28	10,91	11,10	11,46	11,65	12,01	12,08	12,85	13,07	-4,1%	-8,7%	-15,9%	34,0%
KCHOL	170,70	166,37	168,53	172,47	174,63	178,57	178,38	180,20	182,42	-3,3%	-1,0%	-8,1%	28,2%
KONTR	40,60	39,29	39,95	41,07	41,73	42,85	40,58	41,22	45,05	0,9%	7,4%	-9,2%	-48,4%
KOZAL	20,06	19,75	19,91	20,17	20,33	20,59	20,06	21,21	23,19	0,4%	3,4%	-17,6%	-14,4%
KRDMD	25,20	24,52	24,86	25,50	25,84	26,48	26,42	26,06	24,80	-3,2%	-5,5%	-1,4%	1,0%
MGROS	403,50	392,83	398,17	405,33	410,67	417,83	418,25	439,15	476,76	-1,9%	-3,5%	-18,8%	17,9%
PETKM	18,62	18,22	18,42	18,79	18,99	19,36	19,17	20,38	21,97	-2,4%	-1,5%	-21,4%	-8,5%
PGSUS	239,50	230,90	235,20	240,80	245,10	250,70	237,00	233,95	232,15	1,2%	7,3%	-5,4%	71,6%
SAHOL	79,00	76,13	77,57	80,23	81,67	84,33	85,12	91,34	91,84	-4,5%	-9,6%	-21,0%	51,7%
SASA	3,90	3,81	3,86	3,93	3,98	4,05	3,92	4,09	4,47	-1,3%	2,6%	-12,0%	-24,5%
SISE	38,82	37,87	38,35	39,23	39,71	40,59	39,64	40,11	41,41	-2,1%	3,1%	-8,0%	-20,6%
TCELL	85,50	82,97	84,23	85,52	86,78	88,07	86,45	88,60	94,09	0,5%	1,5%	-8,7%	77,9%
THYAO	269,50	263,50	266,50	269,25	272,25	275,00	269,65	274,83	286,80	0,6%	4,6%	-10,0%	30,1%
TOASO	193,70	187,97	190,83	195,67	198,53	203,37	193,78	200,40	218,96	-1,5%	4,7%	-11,6%	-19,4%
TTKOM	45,74	43,90	44,82	45,66	46,58	47,42	46,68	47,53	49,08	0,0%	3,3%	-11,0%	137,0%
TUPRS	144,70	142,90	143,80	144,90	145,80	146,90	146,00	151,70	151,89	-0,2%	-0,5%	-6,2%	27,9%
ULKER	122,50	118,83	120,67	123,63	125,47	128,43	126,30	131,96	144,02	-2,6%	0,0%	-21,7%	50,8%
YKBNK	24,12	23,36	23,74	24,46	24,84	25,56	25,92	27,56	29,03	-3,9%	-5,2%	-18,1%	40,9%





## BİST 30 HİSSELERİ TEMEL VERİLER

Hisse	Çarpanlar		Piy.Değ.(Mn USD)		Karlılık				Büyüme			Borç.	YP
	F/K	PD/DD	Cari	Son Bilanço Dönemi	Aktif Karlılık	Özser. Karlılık	FAVÖK Marjı	Net Kar Marjı	Net Satış Çeyrek	FAVÖK Çeyrek	Net Kar Çeyrek	Net Borç /FAVÖK	Net Poz. (Mn USD)
AKBNK	4,23	1,14	7.373	10.141	1,3%	12,3%	-	33,0%	1,7%	-	-17,1%	-	432
ALARK	21,34	0,74	1.075	1.424	-2,2%	-3,4%	8,2%	8,7%	29,8%	-	-	-	-121
ASELS	28,71	2,12	7.685	7.925	3,9%	7,1%	23,2%	9,2%	13,0%	-0,4%	-12,0%	1,68	733
ASTOR	13,04	4,08	1.974	2.894	7,8%	11,3%	34,0%	12,8%	-17,9%	-0,2%	6,8%	-0,66	51
BIMAS	14,31	3,05	7.919	10.076	6,1%	15,2%	3,6%	4,1%	-2,9%	-13,5%	7,6%	1,81	-6
DOAS	3,79	0,96	1.374	1.768	9,1%	15,4%	13,5%	5,1%	5,3%	10,7%	-38,2%	0,37	-28
EKGYO	-	0,49	1.055	1.124	0,5%	1,2%	18,1%	5,9%	115,1%	138,0%	4,9%	-1,15	-
ENKAI	12,67	1,13	8.061	7.520	4,2%	5,4%	25,1%	26,9%	29,9%	100,0%	35,6%	-5,36	434
EREGL	9,28	0,77	4.866	5.675	3,3%	5,4%	12,7%	8,7%	1,5%	-15,0%	-21,7%	2,55	38
FROTO	7,45	3,87	9.882	12.010	7,5%	27,4%	6,8%	5,6%	-20,7%	-32,8%	-38,6%	2,80	-2.038
GARAN	4,66	1,63	13.345	14.374	2,3%	19,2%	-	47,2%	24,2%	-	0,9%	-	849
HEKTS	-	3,75	888	985	-4,8%	-17,2%	-16,7%	-59,2%	-16,7%	-	-	-	-89
ISCTR	4,03	0,99	8.251	12.065	1,2%	11,8%	-	50,2%	-14,9%	-	7,5%	-	-173
KCHOL	11,48	0,91	12.665	17.513	0,1%	0,5%	5,5%	0,0%	6,8%	-28,4%	-88,8%	2,23	203
KONTR	35,88	6,35	772	1.004	6,4%	26,6%	23,0%	17,9%	76,6%	239,4%	-13,7%	4,72	-11
KOZAL	-	2,58	1.880	2.079	-1,1%	-1,2%	29,9%	-1,9%	-34,3%	-24,5%	-	-3,03	-8
KRDMD	21,34	0,64	575	748	-3,6%	-6,6%	4,7%	-8,4%	-16,4%	-65,6%	-	-0,01	-486
MGROS	13,52	1,61	2.137	2.922	2,4%	7,6%	5,5%	0,9%	13,2%	539,1%	-55,1%	-0,52	49
PETKM	2,97	0,77	1.381	1.678	3,0%	6,6%	3,6%	9,0%	4,2%	-	79,3%	47,75	-1.180
PGSUS	5,96	2,01	3.504	3.470	0,3%	1,1%	30,4%	15,0%	52,8%	583,2%	-	3,88	-610
SAHOL	-	0,64	4.855	6.172	-0,4%	-4,1%	8,5%	-1,0%	2,2%	-25,8%	-	0,50	724
SASA	5,31	1,68	4.939	7.228	9,7%	23,4%	17,9%	19,1%	-5,3%	-16,7%	-82,0%	8,49	-2.468
SISE	10,44	0,71	3.479	4.682	1,7%	3,8%	5,6%	5,7%	-5,0%	-30,8%	-7,0%	6,26	28
TECELL	9,68	1,23	5.503	6.739	2,6%	6,1%	50,0%	8,7%	4,3%	19,0%	1,7%	0,81	-237
THYAO	2,04	0,67	10.881	12.974	3,6%	9,0%	18,6%	16,6%	24,2%	119,8%	338,5%	1,85	-7.708
TOASO	9,96	2,42	2.834	5.176	6,2%	15,5%	12,0%	5,4%	-34,9%	-40,1%	-57,7%	-0,04	261
TTKOM	7,53	1,30	4.684	5.147	1,5%	3,6%	40,9%	4,3%	9,0%	40,0%	25,6%	1,38	-31
TUPRS	5,99	1,20	8.157	9.710	1,8%	3,6%	6,8%	2,6%	6,3%	29,0%	1.341,0%	-0,78	47
ULKER	6,42	1,87	1.324	1.913	6,0%	24,0%	19,4%	8,2%	-28,0%	-31,8%	-46,4%	1,88	-268
YKBNK	3,32	1,11	5.961	8.694	1,0%	10,8%	-	20,2%	-7,9%	-	-31,1%	-	235

## TEMETTÜ TAKVİMİ

Kod	Piyasa Değeri (Bin TL)	Net Kar (Bin TL)	Brüt Tem. Tutarı (Bin TL)	Tem. Dağ. Oranı	Hisse Başına Brüt Tutar	Hisse Başına Net Tutar	Tem. Verimi	Tem. Dağıtım Tarihi	Tem. Ödeme Kalan Gün	Tem. Ödeme Bilgisi
BVSAN	2.981.680,00	84.161,12	28.878	11,72%	0,77	0,69	0,97%	21.10.2024	0	21.10.2024
GRSEL	11.597.400,00	722.493,73	40.000	3,69%	0,39	0,35	0,34%	21.10.2024	0	Taksit : 21.10.2024 - 20.06.2024
BRKSN	772.512,00	27.732,34	5.200	7,37%	0,17	0,15	0,67%	22.10.2024	1	Taksit : 22.10.2024 - 25.07.2024
MEDTR	5.355.000,00	38.568,14	35.000	135,31%	0,29	0,26	0,65%	23.10.2024	2	23.10.2024
OSMEN	3.260.000,00	204.193,61	93.000	18,38%	3,39	3,05	2,85%	25.10.2024	4	Avans : 31.01.2024 - 25.10.2024 - 29.07.2024 - 29.05.2024
AGYO	1.864.447,20	21.401,51	26.334	4,05%	0,10	0,10	1,41%	30.10.2024	9	30.10.2024
PCILT	2.286.522,00	221.562,55	100.000	32,27%	0,84	0,76	4,37%	30.10.2024	9	30.10.2024
EYGYO	1.412.000,00	728,74	23.759	10,53%	0,12	0,12	1,68%	31.10.2024	10	Taksit : 31.10.2024 - 30.09.2024
TTRAK	71.948.083,13	3.835.990,57	9.000.000	96,34%	89,94	80,95	12,51%	08.11.2024	18	08.11.2024
DGNMO	3.090.500,00	175.892,08	100.000	13,92%	0,29	0,26	3,24%	20.11.2024	30	20.11.2024



## ŞİRKETLERDEN HABERLER

TKFEN	21.10.2024 19:37 Tekfen Holding A.Ş. Payların Geri Alınmasına İlişkin Bildirim <a href="#">Haberin Devamı</a>
BFREN	21.10.2024 19:36 Bosch Fren Sistemleri Sanayi ve Ticaret A.Ş. Sermaye Artırımından Elde Edilecek Fonun Kullanım Yerine İlişkin Rapor <a href="#">Haberin Devamı</a>
BFREN	21.10.2024 19:35 Bosch Fren Sistemleri Sanayi ve Ticaret A.Ş. Sermaye Artırımına İlişkin SPK Başvurusu <a href="#">Haberin Devamı</a>
KRVGD	21.10.2024 18:33 Kervan Gıda Sanayi Ve Ticaret A.Ş. 21.10.2024 TARİHLİ PAY GERİ ALIMI HAKKINDA, <a href="#">Haberin Devamı</a>
VERUS	21.10.2024 18:30 Verusa Holding A.Ş. Pay Geri Alım İşlemleri Hk <a href="#">Haberin Devamı</a>
INVES	21.10.2024 18:30 Investco Holding A.Ş. Pay Geri Alım İşlemleri Hk <a href="#">Haberin Devamı</a>
LKMNH	21.10.2024 18:22 Lokman Hekim Engürüsağ Sağlık Turizm Eğitim Hizmetleri ve İnşaat Taahhüt A.Ş. Hisse Geri Alımı <a href="#">Haberin Devamı</a>
TABGD	21.10.2024 18:22 TAB Gıda Sanayi Ve Ticaret A.Ş. Pay Geri Alım İşlemleri <a href="#">Haberin Devamı</a>
ADGYO	21.10.2024 18:19 Adra Gayrimenkul Yatırım Ortaklığı A.Ş. Payların Geri Alınmasına İlişkin Bildirim <a href="#">Haberin Devamı</a>
GEDIK	21.10.2024 18:10 Gedik Yatırım Menkul Değerler A.Ş. 21.10.2024 tarihli pay geri alım işlemleri <a href="#">Haberin Devamı</a>
EUREN	21.10.2024 18:07 Europen Endüstri İnşaat Sanayi ve Ticaret A.Ş. Güneş Enerjisi Santralinin Devreye Alınması <a href="#">Haberin Devamı</a>
AHSGY	21.10.2024 17:20 Ahes Gayrimenkul Yatırım Ortaklığı A.Ş. Şirket'imizin maliki olduğu taşınmazın kira bedeline dair GYO Tebliği'nin 37.maddesi kapsamında bilgilendirmedir <a href="#">Haberin Devamı</a>
TUPRS	21.10.2024 16:49 Tüpraş, Türkiye Petrol Rafinerileri A.Ş., Kent Finans Faktoring A.Ş., Yapı Kredi Portföy Yönetimi A.Ş., Zorlu Faktoring A.Ş., Merkezi Kayıt Kuruluşu A.Ş. Borçlanma Araçları, Yatırım Fonları ve Varant İtf/Kupon/Getiri/Nakdi Uzlaşma Ödeme İşlemleri <a href="#">Haberin Devamı</a>
BRKSN	21.10.2024 16:49 Berkosan Yatırım Ve Tecrit Maddeleri Üretim Ve Ticaret A.Ş., Mistral Gayrimenkul Yatırım Ortaklığı A.Ş., LDR Turizm A.Ş., Borsa İstanbul A.Ş. Hak Kullanımı <a href="#">Haberin Devamı</a>
TSPOR	21.10.2024 16:31 Trabzonspor Sportif Yatırım ve Futbol İşletmeciliği Ticaret A.Ş. Şirket Esas Sözleşme ve Sermayesinin Tescili Hakkında <a href="#">Haberin Devamı</a>
TUREX	21.10.2024 10:51 Tureks Turizm Taşımacılık A.Ş. Bedelsiz Sermaye Artırımına İlişkin SPK Başvurusu <a href="#">Haberin Devamı</a>
PNLSN	21.10.2024 10:05 Panelsan Çatı Cephe Sistemleri Sanayi ve Ticaret A.Ş. Yeni Ortaklık Kurulması Hk.-Güncelleme <a href="#">Haberin Devamı</a>
BIST	21.10.2024 09:15 Borsa İstanbul A.Ş., Gür-Sel Turizm Taşımacılık ve Servis Ticaret A.Ş., Bülbüloğlu Vinç Sanayi Ve Ticaret A.Ş. Hak Kullanımı <a href="#">Haberin Devamı</a>
ODINE	21.10.2024 09:11 Odine Solutions Teknoloji Ticaret Ve Sanayi A.Ş. Pay Alım Satım Bildirimi <a href="#">Haberin Devamı</a>
ENKAI	21.10.2024 09:07 Enka İnşaat Ve Sanayi A.Ş. Pay Alım Satım Bildirimi <a href="#">Haberin Devamı</a>



## ING Yatırım Menkul Değerler A.Ş.

**Unvan** : ING Yatırım Menkul Değerler A.Ş.  
**Adres** : Reşit Paşa Mahallesi Eski Büyükdere Cad. No:8 Kat:10 34467 Sarıyer/İstanbul  
**E-Posta** : ingyatirim@ingyatirim.com.tr  
**Tel** : 0850 222 0 600

## YASAL UYARI

Bu Bülten; bir veya daha fazla sermaye piyasası aracı veya bunları ihraç eden ortaklıklar ve kuruluşlar ile piyasa eğilimleri hakkında, belirli bir kişiye veya mali durumları, risk ve getiri tercihleri benzer nitelikteki bir gruba yönelik olmamak kaydıyla, ING Yatırım Menkul Değerler A.Ş. müşterilerine ve/veya dağıtım kanallarına yönelik olarak ING Yatırım Menkul Değerler A.Ş.'nin anlaşmalı olduğu dışarıdan hizmet sağlayıcı kuruluşlar tarafından hazırlanmakta olup, Bu Bülten içerisinde sunulan bilgi, analiz, veri ve yorumlar yatırım danışmanlığı faaliyeti kapsamında değildir. Bu Bülten; genel nitelikte yorum ve tavsiye sunulması amacıyla, sermaye piyasası araçlarının mevcut veya gelecekteki fiyat veya değerlerine ilişkin araştırmalardan veya diğer bilgilerden yararlanılarak genel yatırım tavsiyesi olarak hazırlanmaktadır. Yatırım danışmanlığı hizmeti, yetkili kuruluşlar tarafından kişilerin risk ve getiri tercihleri dikkate alınarak kişiye özel sunulmakta olup, genel yatırım tavsiyeleri ise kişiye özel olmayan yatırım stratejileri veya tavsiyeleri içermektedir. Bu sebeple, Bu Bülten içerisinde sunulan bilgi, analiz, veri ve yorumlar mali durumunuz ile risk ve getiri tercihlerinize uygun olmayabileceği gibi, sadece Bu Bülten'e dayanılarak yatırım kararı verilmesi beklentilerinize uygun sonuçlar doğurmayabilir.

